Das zarte Fleisch LASSEN vom Angler Rind

A.Lassen & Sohn

Der Landschlachter aus Ahneby

Mittag ist fertig! Mittagstisch Mai 2023

Montag, 01.05.	**Tag der Arbeit**	
Dienstag 02.05.	Kasseler mit Bratkartoffeln und Remoulade	7,50 €/Portion
Mittwoch 03.05.	Spargelsuppe mit Fleischklößchen	4,50 €/Portion
Donnerstag, 04.05.	Kotelett mit Kartoffelecken und Sauce	7,50 €/Portion
Freitag 06.05.	Spaghetti Bolognese	6,50 €/Portion
Montag 08.05.	2 Frikadellen mit Nudelsalat	6,50 €/Portion
Dienstag, 09.05.	Schweinegulasch mit Spätzle	7,00 €/ Portion
Mittwoch, 10.05.	Cheeseburgersuppe	4,50 €/Portion
Donnerstag, 11.05.	Tortellini in Schinken-Sahne Sauce	6,50 €/Portion
Freitag, 12.05.	Sauerfleisch mit Bratkartoffeln	6,50 €/Portion
Montag, 15.05.	Wiener Würstchen mit Kartoffelsalat	7,00 €/Portion
Dienstag, 16.05.	Rindergulasch mit Nudeln und Gemüse	7,50 €/Portion
Mittwoch, 17.05.	Tomatensuppe	4,50 €/Portion
Donnerstag, 18.05.	**Christi Himmelfahrt**	
Freitag, 19.05.	Hähnchenkeulen auf Gemüsereis	7,00 €/Portion
Montag, 22.05.	Bratkartoffeln mit Sauerfleisch	7,00 €/Portion
Dienstag, 23.05.	gebratene Makkaroni mit Tomatensauce	6,50 €/Portion
Mittwoch, 24.05.	klare Kartoffelsuppe mit Rindfleischeinlage	4,50 €/Portion
Donnerstag, 25.05.	Schnitzel mit Bechamelkartoffeln und Speckbohnen	7,50 €/Portion
Freitag, 26.05.	Bauernfrühstück	7,00 €/Portion
Montag, 29.05.	**Pfingstmontag**	
Dienstag, 30.05.	Currywurst in Sauce mit Brötchen	6,50 €/Portion
Mittwoch, 31.05.	Chilli con Carne	6,50 €/Portion

Vorbestellung unter **Tel. 04637 / 350** bis 10:00 Uhr – Abholung 11:00 Uhr bis 12:30 Uhr

Essen gut, alles gut! **Guten Appetit!**

A. Lassen & Sohn Landschlachterei GmbH
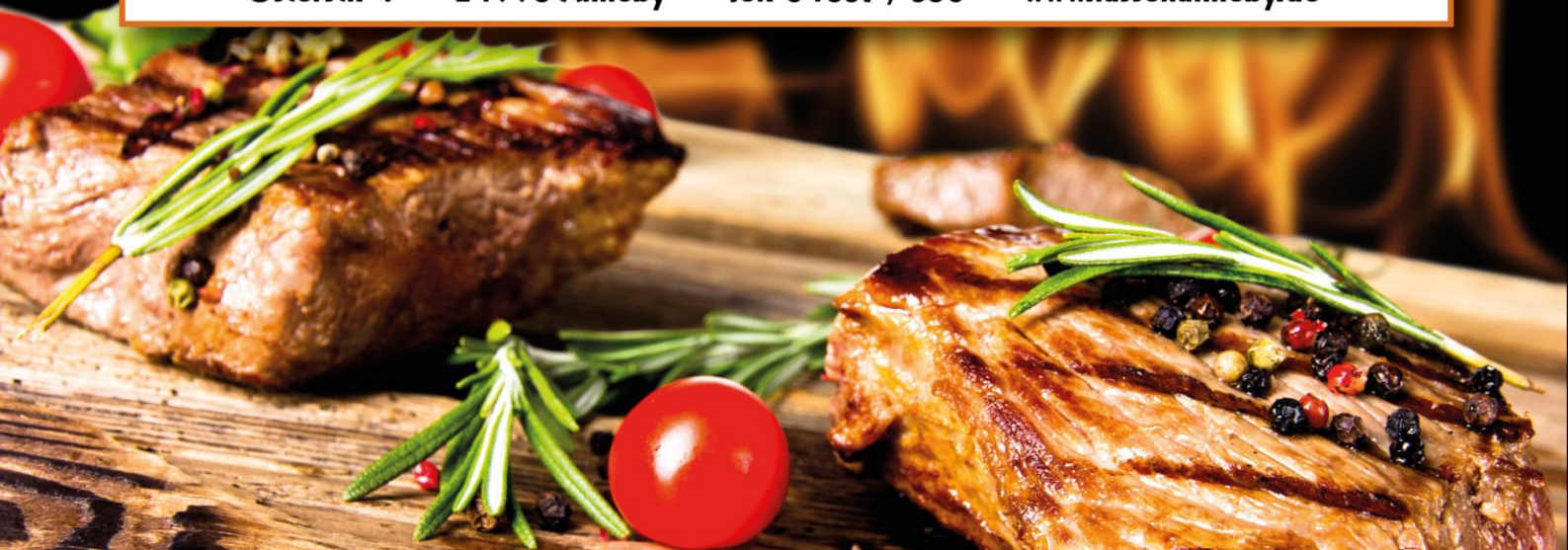
Osterstr. 4 • 24996 Ahneby • Tel. 04637 / 350 • www.lassenahneby.de